Ministero dei beni e delle attività culturali e del turismo

REGIONE DEL VENETO

Immobili e aree di notevole interesse pubblico

D.Lgs. 22 gennaio 2004, n°42 - Art.136

IDENTIFICATIVO REGIONALE (ID_VINC)
0290026

CODICE MINISTERIALE (CODVIN)
55009

DENOMINAZIONE (DENOM)
GORGO MAROLA

DATA PROVVEDIMENTO (DATADEC)
19990119

STATO DEL VINCOLO (STATOVIN)
Decretato

TIPOLOGIA - LETT. ART.136, D.LGS.42/2004
a)

RICONOSCIMENTO DELL'AREA

"Gorgo Marolla è un'area dichiarata di notevole interesse pubblico in quanto cosa immobile avente cospicuo carattere di bellezza naturale"

PROVINCIA
Rovigo

COMUNE
Castelnovo Bariano, Villa Bartolomea

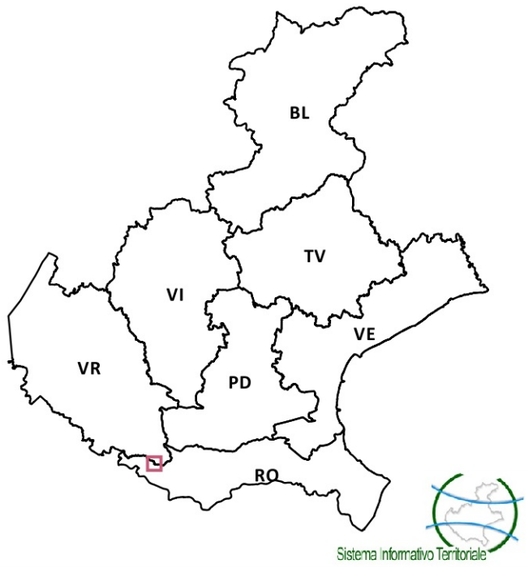

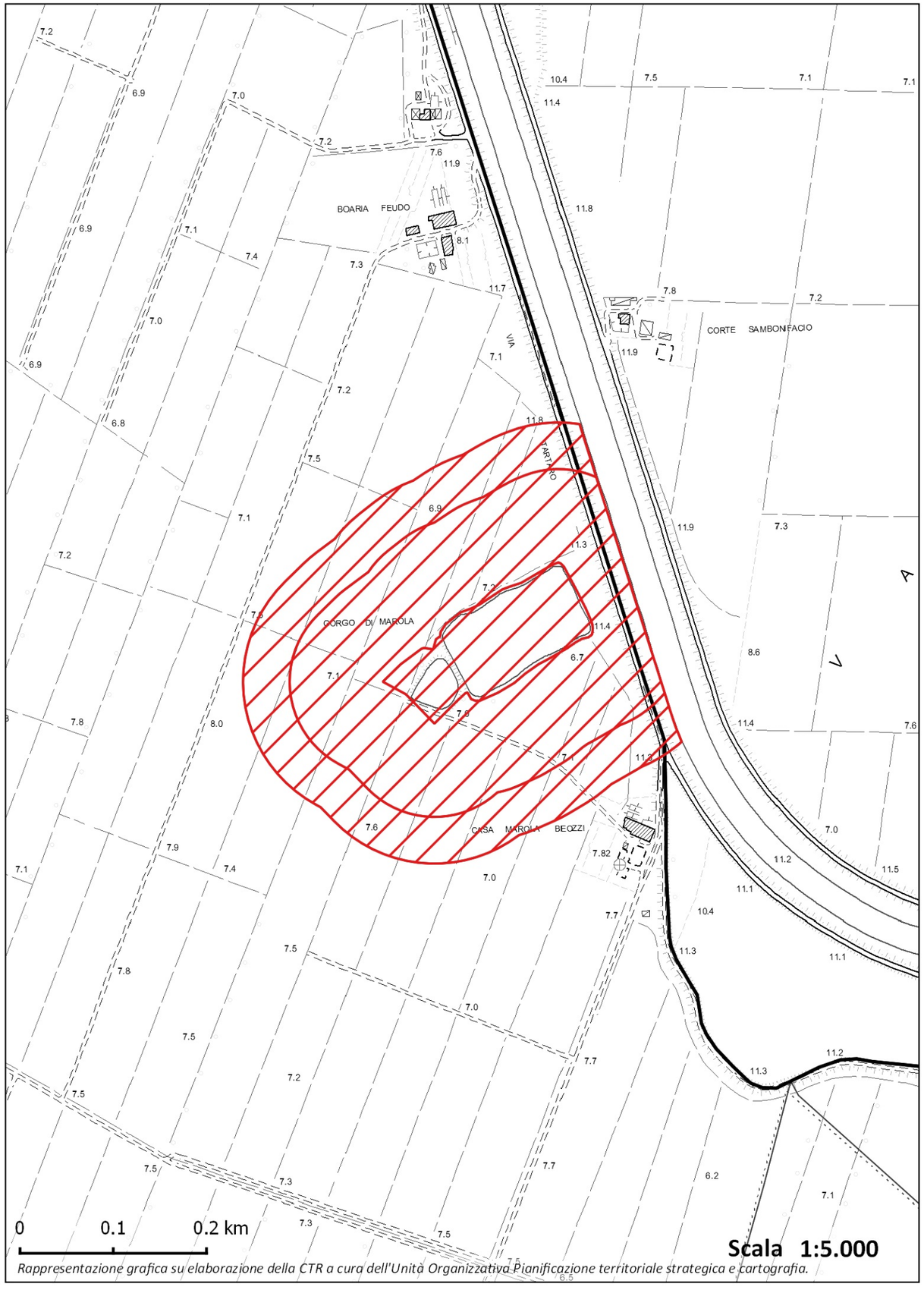

Rappresentazione grafica su elaborazione della CTR a cura dell'Unità Organizzativa Pianificazione territoriale strategica e cartografia.